

# MONTAGEVOORSCHRIFT AQUAGRIP®

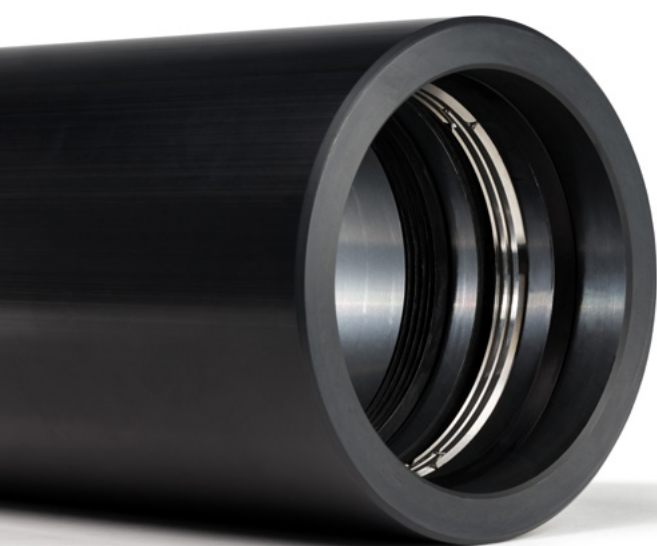

# DE WERKING VAN DE AQUAGRIP

De Aquagrip® is ontworpen voor het trekvast verbinden van PVC (druk)leidingen zonder gebruik van lijm of speciaal gereedschap. U hoeft niets aan te draaien, maar enkel de buis diep genoeg in de koppeling te steken. Dit kan zowel de standaard PVC-U buis zijn als de PVC-O buis, zoals de Pipelife Aquatop. In de koppeling is een roestvrijstalen gripring aangebracht die de trekvastheid van de koppeling garandeert. De gripring grijpt aan op de ingevoerde PVC buis. De gripring zal bij optredende trekkracht verder aangrijpen en voorkomen dat de buis uit de koppeling kan worden getrokken. Verder heeft de koppeling een afdichtingring die er voor zorgt dat vuil en vloeistof de gripring en de ringkamer niet kunnen bereiken. Alle Pipelife Aquagrip® koppelingen hebben het KIWA keur (certificaat K41741)



SCAN DE QR-CODE VOOR  
DE MONTAGEVIDEO'S



63-250MM



315-400MM

# DE TREKVASTE KOPPELING VOOR PVC BUIS

Controleer voor installatie of alle onderdelen in de koppeling aanwezig zijn.

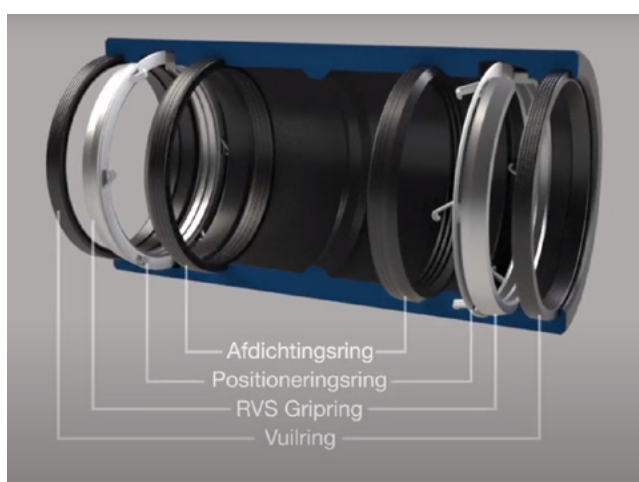

**AQUAGRIP® 63-250MM\***

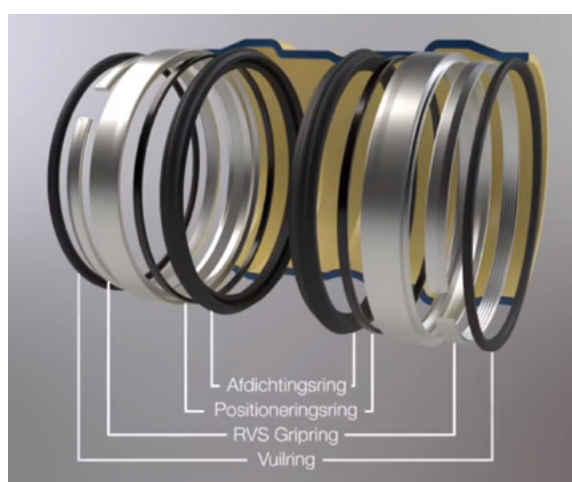

**AQUAGRIP® 315-400MM**

\*De Aquagrip 110mm & 160mm hebben een 3-delige RVS gripring die wordt aangedrukt door een gegolfde RVS ring.

## FIRST TIME RIGHT

Na montage zijn Pipelife Aquagrip koppelingen en E-stukken klaar voor gebruik. Doordat de gripring na het insteken van de buis direct op de buis aangrijpt, is het niet nodig om de leiding in een open sleuf op druk te testen. Een druktest kan achteraf worden uitgevoerd, na het dichtn van de sleuf.

## HOEKVERDRAAIING

Bij gebruik van PVC-O buizen is hoekverdraaiing mogelijk. Dit wordt opgevangen door de buis. Door de verlengde insteekrand van de Pipelife Aquagrip®, wordt een buis -als deze scheef wordt ingestoken- altijd recht door gripring en rubber begeleid. Zorg er altijd voor dat de hoekverdraaiing onder de 3 graden blijft.

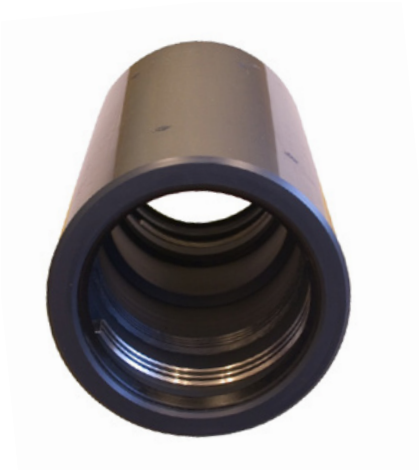

# MONTAGE VAN EEN AQUAGRIP

## HOUD U TEN ALLEN TIJDE AAN DE KIWA RICHTLIJNEN.

Verwijder de kappen van de buis, reinig het buiseind en schuin de buis - indien nodig - aan conform de norm. Zorg er altijd voor dat de buis recht is afgezaagd.



Teken de insteekdiepte af op de buis.



Verwijder de afdekkappen van de koppeling en smeer de vier afdichtrubbers in met KIWA goedgekeurd glijmiddel. Gebruik hiervoor een kwast. Smeer géén glijmiddel op de RVS gripring.



Bij montage van een koppeling op een buis:  
Positioneer de koppeling recht voor de buis en druk de koppeling tot aan de stootrand op de buis. Gebruik hiervoor een schone houten regel in combinatie met een stootijzer.

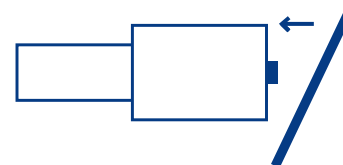

Bij montage van een buis in de koppeling:  
Leg de buis recht voor de koppeling en druk het PVC buiseind in de koppeling tot aan de stootrand. Gebruik hiervoor een schone houten regel in combinatie met een stootijzer.

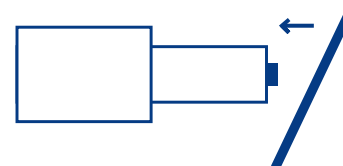

**U BENT KLAAR. DE VERBINDING IS NU TREKFAST.**

