



ELEKTRO

In deze brochure leest u meer over
het totale elektro assortiment

Bekijk het volledige aanbod ook op onze website.

PIPELIFE 
always part of your life



Deze catalogus is met grote zorg samengesteld. Er kunnen echter geen rechten aan worden ontleend, drukfouten voorbehouden. Alle maten in mm tenzij anders aangegeven. Kijk voor de meest actuele versie van deze catalogus op www.pipelife.nl.

Niets uit deze uitgave mag worden verveelvoudigd en/of openbaar gemaakt zonder voorafgaande schriftelijke toestemming van de auteurs en of de uitgever.

INHOUD

PVC BUIZEN STAR EN FLEXIBEL

Polivolt	4
Polivolt diverse kleuren	5
Flexivolt	6
Preflex	7
Polivolt hulpstukken	11
Polivolt Aansluitbochten LF	12

VERHOOGD SLAGVAST BUIZEN EN HULPSTUKKEN

Polvalit buis VSV	13
Polvalit Flex VSV LF	13
Polvalit hulpstukken	14
Polvalit UV stabiel	15

HALOVOLT

Halovolt kleur RAL 9005	16
Halovolt kleur RAL 7035	17,18

MANTELBUIS/KABELBESCHERMING

Kabelflex	19
Kabelflex hulpstukken	19

ACCESSOIRES

Knipscharen	20
Lijm	20
Trekveer Low friction	20

CODERINGEN

Coderingen	21
------------	----

AFMETINGEN

Afmetingen van containers en pakketten	22
--	----

POLIVOLT

POLIVOLT INSTALLATIEBUIS LF (LOW FRICTION) PVC-CRÈME MET KEMA-KEUR 4 METER LENGTES

NORM MM	AFM. INCH	AFM. MM	VERP. BUNDEL	VERP. PAKKET	VERP. CONTAINER	ARTIKELNR.
16	5/8	15,9 x 13,6	100		16.500	1196010902
16	5/8	15,9 x 13,6	100		7.500	1196010904
16	5/8	15,9 x 13,6	100	6.000		1196010903
19	3/4	19,1 x 16,7	100		11.500	1196030204
19	3/4	19,1 x 16,7	100		5.000	1196030205
19	3/4	19,1 x 16,7	100	4.000		1196030202



POLIVOLT INSTALLATIEBUIS LF (LOW FRICTION) PVC-CRÈME MET KEMA-KEUR 2 METER LENGTES

NORM MM	AFM. INCH	AFM. MM	VERP. BUNDEL	VERP. PAKKET	ARTIKELNR.
16	5/8	15,9 x 13,6	50	3.000	1196010900
19	3/4	19,1 x 16,7	50	2.000	1196030200



POLIVOLT INSTALLATIEBUIS PVC-CRÈME MET KEMA-KEUR 4 METER LENGTES

NORM MM	AFMETINGEN INCH	AFMETINGEN MM	VERP. BUNDEL	VERP. PAKKET	ARTIKELNR.
*12	1/2	12,0 x 9,8	100	10.000	1196000100
25	1	25,4 x 22,7	100	3.200	1196072100
32	1 ¼	31,8 x 28,9	100	1.800	1196110500
38	1 ½	38,1 x 34,3	60	840	1196130100
50	2	50,8 x 46,4	40	800	1196190000

* geen KEMA-keur



POLIVOLT OVERMAATSE (MOFFEN) BUIS PVC-CRÈME 4 METER LENGTES

NORM MM	AFM. INCH	AFM. MM	VERP. BUNDEL	VERP. PAKKET	ARTIKELNR.
*16	5/8	19,1 x 16,7	100	4.000	1196030204
19		22,7 x 19,7	100	3.600	1196060000

* Low friction



POLIVOLT INSTALLATIEBUIS PVC GRIJS MET KEMA-KEUR RAL7037 4 METER LENGTES

NORM MM	AFM. INCH	AFM. MM	VERP. BUNDEL	VERP. PAKKET	ARTIKELNR.
16	5/8	15,9 x 13,6	100	6.000	1196011003
19	3/4	19,1 x 16,7	100	4.000	1196030303



POLIVOLT DIVERSE KLEUREN EN TOEBEHOREN

POLIVOLT INSTALLATIEBUIS LF (LOW FRICTION) PVC ROOD RAL2002 4 METER LENGTES

NORM MM	AFM. INCH	AFM. MM	VERP. BUNDEL	VERP. PAKKET	VERP. CONTAINER	ARTIKELNR.
19	3/4	19,1	100	4.000		1196030500



POLVITE MOF PVC ROOD RAL2002

NORM MM	AFM. INCH	VERP. OMDOOS	ZAK	ARTIKELNR.
19	3/4	400	50	1196900955



POLFIX+ KLEMBLOK PVC ROOD RAL2002

NORM MM	AFM. INCH	VERP. OMDOOS	DOOS	ARTIKELNR.
19	3/4	800	100	1196900844

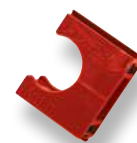

POLIVOLT INSTALLATIEBUIS LF (LOW FRICTION) PVC GROEN RAL6017 4 METER LENGTES

NORM MM	AFM. INCH	AFM. MM	VERP. BUNDEL	VERP. PAKKET	VERP. CONTAINER	ARTIKELNR.
19	3/4	19,1	100	4.000		1196030400

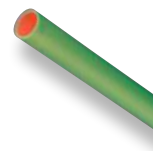

POLVITE MOF PVC GROEN RAL6017

NORM MM	AFM. INCH	VERP. OMDOOS	ZAK	ARTIKELNR.
19	3/4	400	50	1196900954



POLFIX+ KLEMBLOK PVC GROEN RAL6017

NORM MM	AFM. INCH	VERP. OMDOOS	DOOS	ARTIKELNR.
19	3/4	800	100	1196900840

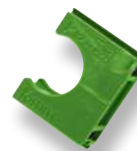

POLIVOLT INSTALLATIEBUIS PVC WIT RAL9010 4 METER LENGTES

NORM MM	AFM. INCH	AFM. MM	VERP. BUNDEL	VERP. PAKKET	ARTIKELNR.
19	3/4	19,1	100	4.000	1196950270
16	5/8	15,9	100	6.000	1196950965



POLVITE MOF PVC WIT RAL9010

NORM MM	AFM. INCH	VERP. OMDOOS	ZAK	ARTIKELNR.
19	3/4	400	50	1196900956
16	5/8	400	50	1196901451



POLFIX+ KLEMBLOK PVC WIT RAL9010

NORM MM	AFM. INCH	VERP. OMDOOS	DOOS	ARTIKELNR.
19	3/4	800	100	1196900845



FLEXIVOLT

FLEXIVOLT LF (LOW FRICTION) INSTALLATIEBUIS, OP ROL PVC-CRÈME MET KEMA-KEUR

NORM MM	AFM. INCH	UITW.Ø MM	VERP. PALLET	VERP. ROL M	ARTIKELNR.
16	5/8	15,9	2000	100	1396330101
19	3/4	19,1	1600	100	1396330102
*25	1	25,4		50	1396330107
*32	1 ¼	31,8		25	1396330132

*geen Low Friction

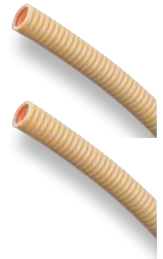

FLEXIVOLT LF (LOW FRICTION) INSTALLATIEBUIS, OP ROL PVC-CRÈME MET KEMA-KEUR

NORM MM	AFM. INCH	UITW.Ø MM	VERP. ROL M	ARTIKELNR.
16	5/8	15,9	10	1195006548
16	5/8	15,9	20	1195006549
19	3/4	19,1	20	1195006550

FLEXIVOLT WIT LF 100M

NORM MM	AFM. INCH	ARTIKELNR.
16	2.000	1396330170
19	1.600	1396330171

FLEXIVOLT ZWART UVS LF

NORM MM	METERS PER PALLET	ARTIKELNR.
16	100m 2.000	1396330172
19	1.600	1396330173

KLIKCONNECTOR

NORM MM	EAN	VERP.	ARTIKELNR.
16	8718892071801	480 stuks per doos / 80 stuks per zak	1195008795
20	8718892071818	300 stuks per doos	1195008796



CONNECTOR

EAN	VERP.	ARTIKELNR.
8718892032369	50 stuks per doos	1196901472



FLEXIBELE VOORBEDRADE BUIZEN

Ø BUIS MM L (M) OMSCHRIJVING DRAADKLEUREN ART. NR. CPR

ENERGIE & LICHT

16	rol	100	VD 1x1,5 ZW-Eca	ZW							1234000714	Eca
16	rol	100	VD 2x1,5 ZW/R ZW/W-Eca	ZW/R	ZW/W						1234000723	Eca
16	rol	100	VD 3G1,5 G/G BL ZW-Eca	G/G	BL	ZW					1234000322	Eca
16	rol	100	VD 3x1,5 ZW ZW/R ZW/W-Eca	ZW	ZW/R	ZW/W					1234000752	Eca
16	haspel	300	VD 3x1,5 ZW ZW/R ZW/W-Eca	ZW	ZW/R	ZW/W					1234000750	Eca
16	haspel	500	VD 3x1,5 ZW ZW/R ZW/W-Eca	ZW	ZW/R	ZW/W					1234000751	Eca
16	rol	100	VD 4x1,5 ZW ZW ZW/R ZW/W-Eca	ZW	ZW	ZW/R	ZW/W				1234000768	Eca
16	rol	100	VD 5x1,5 ZW ZW ZW/R ZW/W ZW/W-Eca	ZW	ZW	ZW/R	ZW/W	ZW/W			1234000424	Eca
16	rol	100	VD 1G2,5 G/G-Eca	G/G							1234000426	Eca
16	rol	100	VD 1x2,5 BR +VD 1x1,5 ZW-Eca	BR	ZW						1234000667	Eca
16	rol	100	VD 1x2,5 BR +VD 2x1,5 ZW/R ZW/W-Eca	BR	ZW/R	ZW/W					1234000681	Eca
16	rol	100	VD 1x2,5 BR +VD 3x1,5 ZW ZW/R ZW/W-Eca	BR	ZW	ZW/R	ZW/W				1234000695	Eca
16	rol	100	VD 2G2,5 G/G BL +VD 1x1,5 ZW-Eca	G/G	BL	ZW					1234000673	Eca
16	rol	100	VD 2x2,5 BL BR +VD 1x1,5 ZW-Eca	BL	BR	ZW					1234000672	Eca
16	rol	100	VD 2x2,5 BL BR +VD 1x1,5 RO-Eca	BL	BR	RO					1234000671	Eca
16	rol	100	VD 3G2,5 G/G BL BR-Eca	G/G	BL	BR					1234000361	Eca
16	haspel	300	VD 3G2,5 G/G BL BR-Eca	G/G	BL	BR					1234000391	Eca
16	haspel	500	VD 3G2,5 G/G BL BR-Eca	G/G	BL	BR					1234000393	Eca
16	rol	100	VD 3G2,5 G/G BL BR +VD 1x1,5 ZW-Eca	G/G	BL	BR	ZW				1234000386	Eca
16	haspel	300	VD 3G2,5 G/G BL BR +VD 1x1,5 ZW-Eca	G/G	BL	BR	ZW				1234000383	Eca
16	haspel	500	VD 3G2,5 G/G BL BR +VD 1x1,5 ZW-Eca	G/G	BL	BR	ZW				1234000384	Eca
16	rol	100	VD 3G2,5 G/G BL BR +VD 1x1,5 RO-Eca	G/G	BL	BR	RO				1234000686	Eca
16	rol	100	VD 3G2,5 G/G BL BR +VD 2x1,5 ZW/R ZW/W-Eca	G/G	BL	BR	ZW/R	ZW/W			1234000701	Eca
16	rol	100	VD 3G2,5 G/G BL BR +VD 2x1,5 ZW RO-Eca	G/G	BL	BR	ZW	RO			1234000700	Eca
20	rol	100	VD 3G2,5 G/G BL BR +VD 2x1,5 ZW/R ZW/W-Eca	G/G	BL	BR	ZW/R	ZW/W			1234000827	Eca
20	haspel	300	VD 3G2,5 G/G BL BR +VD 2x1,5 ZW/R ZW/W-Eca	G/G	BL	BR	ZW/R	ZW/W			1234000826	Eca
20	rol	100	VD 3G2,5 G/G BL BR +VD 3x1,5 ZW ZW/R ZW/W-Eca	G/G	BL	BR	ZW	ZW/R	ZW/W		1234000834	Eca
20	rol	100	VD 3G2,5 G/G BL BR +VD 3x1,5 ZW/R ZW/W RO-Eca	G/G	BL	BR	ZW/R	ZW/W	RO		1234000835	Eca
20	rol	100	VD 5G2,5 G/G BL BR ZW GR-Eca	G/G	BL	BR	ZW	GR			1234000891	Eca
20	rol	100	VD 5G2,5 G/G BL BL BR BR-Eca	G/G	BL	BL	BR	BR			1234000905	Eca
16	rol	100	VD 1G4 G/G-Eca	G/G							1234000431	Eca
20	rol	100	VD 3G4 G/G BL BR-Eca	G/G	BL	BR					1234000438	Eca
25	rol	50	VD 5G4 G/G BL BR ZW GR-Eca	G/G	BL	BR	ZW	GR			1234000933	Eca
16	rol	100	VD 1G6 G/G-Eca	G/G							1234000813	Eca
25	rol	50	VD 3G6 G/G BL BR-Eca	G/G	BL	BR					1234000443	Eca
25	rol	50	VD 5G6 G/G BL BR ZW RO-Eca	G/G	BL	BR	ZW	RO			1234000941	Eca
16	rol	100	VMvL 3G1,5-Eca	G/G	BL	BR					1234001085	Eca
16	rol	100	XMvK 3G1,5-Eca	G/G	BL	BR					1234001087	Eca
20	rol	100	XMvK 3G2,5-Eca	G/G	BL	BR					1234001088	Eca

COMMUNICATIE

16	rol	100	signaalkabel 2x0,8-Dca a3d2s3								1234000461	Cca
16	rol	100	signaalkabel 4x0,8-Dca a3d2s3								1234000466	Cca
16	rol	100	signaalkabel 6x0,8-Dca a3d2s3								1234000472	Cca
16	rol	100	signaalkabel 8x0,8-Dca a3d2s3								1234000475	Cca
16	rol	100	afgeschermd signaalkabel 1x2x0,8-Dca a3d2s3								1234000453	Cca
16	rol	100	afgeschermd signaalkabel 1x4x0,8-Dca a3d2s3								1234000455	Cca
16	rol	100	brandmeldkabel 2x0,8-Dca a3d2s3								1234001123	Cca
16	rol	100	brandmeldkabel 4x0,8-Dca a3d2s3								1234001129	Cca
16	rol	100	signaal rood 2x1-Dca a3d2s3	RO							1234001150	Cca
16	rol	100	signaal rood 2x15-Dca a3d2s3	RO							1234001152	Cca
16	rol	100	signaal rood 2x2x1-Dca a3d2s3	RO							1234001154	Cca
16	rol	100	signaal rood 2x2x15-Dca a3d2s3	RO							1234001157	Cca

Ø BUIS MM L (M) OMSCHRIJVING**ART. NR.****CPR****ALARM**

16	rol	100	Alarm 4x0,22-Eca	1234000487	Eca
16	rol	100	Alarm 6x0,22-Eca	1234000494	Eca
16	rol	100	Alarm 8x0,22-Eca	1234000500	Eca
16	rol	100	Alarm 4x0,22+2x0,75-Eca	1234000485	Eca
16	rol	100	Alarm 6x0,22+2x0,75-Eca	1234000490	Eca
16	rol	100	Alarm 8x0,22+2x0,75-Eca	1234000498	Eca

DATA

16	rol	100	UTP CAT5e-Eca	1234000526	Eca
16	haspel	300	UTP CAT5e-Eca	1234001254	Eca
16	haspel	500	UTP CAT5e-Eca	1234001256	Eca
20	rol	100	UTP CAT5e-Eca	1234001267	Eca
20	rol	100	UTP CAT5e +UTP CAT5e-Eca	1234001271	Eca
16	rol	100	UTP CAT6-Eca	1234000534	Eca
20	rol	100	UTP CAT6 +UTP CAT6-Eca	1234001275	Eca
16	rol	100	KNX 2x2x0,8-Eca	1234000550	Eca
16	rol	100	signaal rood 2x2x15-Dca a3d2s3	1234001157	Dca

TV & MUZIEK

16	rol	100	COAX 75 Ohm-Eca	1234001385	Eca
16	rol	100	COAX 9 Hirschmann-Eca	1234001392	Eca
20	rol	100	COAX 9 Hirschmann + UTP CAT5e-Eca	1234001462	Eca
20	rol	100	COAX 9 Hirschmann + UTP CAT6-Eca	1234001482	Eca
25	rol	100	COAX 9 Hirschmann + UTP CAT5e + UTPCAT5e-Eca	1234001502	Eca
25	rol	100	COAX 9 Hirschmann + UTP CAT6 + UTP CAT6-Eca	1234001491	Eca
16	rol	100	COAX KOKA799 WI Hirschmann-Eca	1234001405	Eca
20	rol	100	COAX KOKA799 Hirschmann + UTP CAT5e-Eca	1234001474	Eca
20	rol	100	COAX KOKA799 Hirschmann + UTP CAT6-Eca	1234001477	Eca
20	rol	100	COAX KOKA799 + UTP CAT5e + UTP CAT5e-Eca	1234001478	Eca
20	rol	100	COAX KOKA799 + UTP CAT6 + UTP CAT6-Eca	1234001479	Eca
16	rol	100	Luidsprekerkabel 2x0,75-Eca	1234000520	Eca
16	rol	100	Luidsprekerkabel 2x1,5-Eca	1234000513	Eca
16	rol	100	Luidsprekerkabel 2x2,5-Eca	1234000517	Eca

ACCESSOIRES

			Tornado II afrolystroom	1233000031	Eca
--	--	--	-------------------------	------------	-----

PREFLEX SAFE®

Ø BUIS L OMSCHRIJVING DRAADKLEUREN ART. NR. CPR
MM (M)

ENERGIE & LICHT

16	rol	100	HVD 1x1,5 ZW-Cca a1d1s1	ZW								1234000574	Cca
16	rol	100	HVD 2x1,5 ZW ZW- Cca a1d1s1	ZW	ZW							1234000575	Cca
16	rol	100	HVD 3x1,5 ZW ZW/R ZW/W-Cca a1d1s1	ZW	ZW/R							1234000582	Cca
16	rol	100	HVD 4x1,5 ZW ZW ZW/R ZW/W-Cca a1d1s1	ZW	ZW	ZW/R						1234000583	Cca
16	rol	100	HVD 5x1,5 ZW ZW ZW ZW/R ZW/W-Cca a1d1s1	ZW	ZW	ZW	ZW/R	ZW/W				1234000589	Cca
16	rol	100	HVD 1x2,5 BR + HVD 1x1,5 ZW-Cca a1d1s1	BR	ZW							1234000566	Cca
16	rol	100	HVD 1x2,5 BR + HVD 2x1,5 ZW/R ZW/W-Cca a1d1s1	BR	ZW/R	ZW/W						1234000569	Cca
16	rol	100	HVD 1x2,5 BR + HVD 3x1,5 ZW ZW/R ZW/W-Cca a1d1s1	BR	ZW	ZW/R	ZW/W					1234000571	Cca
16	rol	100	HVD 2G2,5 G/G BL + HVD 1x1,5 ZW-Cca a1d1s1	G/G	BL	ZW						1234000567	Cca
16	rol	100	HVD 2G2,5 BL BR + HVD 1x1,5 RO-Cca a1d1s1	BL	BR	RO						speciaal	Cca
16	rol	100	HVD 2x2,5 BL BR + HVD 1x1,5 ZW-Cca a1d1s1	BL	BR	ZW						1234000568	Cca
16	rol	100	HVD 3G2,5 G/G BL BR-Cca a1d1s1	G/G	BL	BR						1234000592	Cca
16	rol	100	HVD 3G2,5 G/G BL BR + HVD 1x1,5 ZW-Cca a1d1s1	G/G	BL	BR	ZW					1234000570	Cca
16	rol	100	HVD 3G2,5 G/G BL BR + HVD 2x1,5 ZW/R ZW/W-Cca a1d1s1	G/G	BL	BR	ZW/R	ZW/W				1234000572	Cca
20	rol	100	HVD 3G2,5 G/G BL BR + HVD 1x1,5 ZW-Cca a1d1s1	G/G	BL	BR	ZW					1234000599	Cca
20	rol	100	HVD 3G2,5 G/G BL BR + HVD 1x1,5 RO-Cca a1d1s1	G/G	BL	BR	RO					1234000600	Cca
20	rol	100	HVD 3G2,5 G/G BL BR + HVD 2x1,5 ZW/R ZW/W-Cca a1d1s1	G/G	BL	BR	ZW/R	ZW/W				1234000601	Cca
20	rol	100	HVD 3G2,5 G/G BL BR + HVD 3x1,5 ZW ZW/R ZW/W-Cca a1d1s1	G/G	BL	BR	ZW	ZW/R	ZW/W			1234000603	Cca
20	rol	100	HVD 4G2,5 G/G BL BR ZW + HVD 1x1,5 ZW-Cca a1d1s1	G/G	BL	BR	ZW					1234000602	Cca
20	rol	100	HVD 5G2,5 G/G BL BR ZW GR-Cca a1d1s1	G/G	BL	BR	ZW	GR				1234000627	Cca
20	rol	100	HVD 5G2,5 G/G BL BL BR BR-Cca a1d1s1	G/G	BL	BL	BR	BR				1234000630	Cca
16	rol	100	HVD 1G4 G/G-Cca a1d1s1	G/G								1234000598	Cca
20	rol	100	HVD 3G4 G/G BL BR-Cca a1d1s1	G/G	BL	BR						1234000632	Cca
25	rol	50	HVD 5G4 G/G BL BR ZW GR-Cca a1d1s1	G/G	BL	BR						1234000637	Cca

COMMUNICATIE

16	rol	100	halogeenvrije signaalkabel 2x0,8-Cca a1d1s1									1234000641	Cca
16	rol	100	halogeenvrije signaalkabel 3x0,8-Cca a1d1s1									1234000644	Cca
16	rol	100	halogeenvrije signaalkabel 4x0,8-Cca a1d1s1									1234000645	Cca
16	rol	100	halogeenvrije signaalkabel 6x0,8-Cca a1d1s1									1234000650	Cca
16	rol	100	halogeenvrije signaalkabel 8x0,8-Cca a1d1s1									1234000652	Cca
16	rol	100	brandmeldkabel 2x0,8-Cca a1d1s1									1234000642	Cca
16	rol	100	brandmeldkabel 4x0,8-Cca a1d1s1									1234000646	Cca
16	rol	100	TGGF 1x2x0,8-Cca a1d1s1									1234001117	Cca
16	rol	100	TGGF 1x4x0,8-Cca a1d1s1									1234001119	Cca
16	rol	100	signaal rood 2x15-Cca a1d1s1	RO								1234001151	Cca
16	rol	100	signaal rood 2x2x1-Cca a1d1s1	RO								1234001153	Cca
16	rol	100	signaal rood 2x2x15-Cca a1d1s1	RO								1234001156	Cca

Ø BUIS MM L (M) OMSCHRIJVING**ART. NR.****CPR****ALARM**

16	rol	100	Alarm 4x0,22 LS0H-Cca a1d1s1	1234001183	Cca
16	rol	100	Alarm 6x0,22 LS0H-Cca a1d1s1	1234001189	Cca
16	rol	100	Alarm 8x0,22 LS0H-Cca a1d1s1	1234000510	Cca
16	rol	100	Alarm 4x0,22+2x0,75 LS0H-Cca a1d1s1	1234001182	Cca
16	rol	100	Alarm 6x0,22+2x0,75 LS0H-Cca a1d1s1	1234001188	Cca
16	rol	100	Alarm 8x0,22+2x0,75 LS0H-Cca a1d1s1	1234001193	Cca

DATA

16	rol	100	Alarm 4x0,22 LS0H-Cca a1d1s1	1234001236	Cca
20	rol	100	Alarm 6x0,22 LS0H-Cca a1d1s1	1234001244	Cca
20	rol	100	Alarm 8x0,22 LS0H-Cca a1d1s1	1234001247	Cca
16	rol	100	Alarm 4x0,22+2x0,75 LS0H-Cca a1d1s1	1234001314	Cca
16	rol	100	Alarm 6x0,22+2x0,75 LS0H-Cca a1d1s1	1234001323	Cca

TV & MUZIEK

16	rol	100	COAX 9 Hirschmann-B2ca a1d1s1	1234001371	B2ca
20	rol	100	COAX 9 Hirschmann-B2ca a1d1s1	1234001382	B2ca
20	rol	100	COAX 9 Hirschmann B2ca + UTP CAT6-Cca a1d1s1	1234001452	B2ca
20	rol	100	COAX 9 Hirschmann B2ca + UTP CAT5-Cca a1d1s1	1234001449	B2ca
16	rol	100	Luidsprekerkabel 2x0,75 LS0H-Cca a1d1s1	1234001201	Cca
16	rol	100	Luidsprekerkabel 2x1,5 LS0H-Cca a1d1s1	1234001197	Cca
16	rol	100	Luidsprekerkabel 2x2,5 LS0H-Cca a1d1s1	1234001199	Cca

ACCESSOIRES

			Tornado II afrolystroom	1233000031	Eca
--	--	--	-------------------------	------------	-----

**100% HALOGEENVRIJE COMBINATIES (NEN 8012)**

POLIVOLT HULPSTUKKEN

POLVITE MOF PVC-CRÈME MET KEMA-KEUR

NORM MM	AFM. INCH	VERP. OMDOOS	ZAK	ARTIKELNR.
16	5/8	400	50	1196900952
19	3/4	400	50	1196900953
25	1	200	25	1196900957
32	1 ¼	120	15	1196900959
38	1 ½	48	6	1196900961
50	2	32	4	1196900963

*Polvite moffen zijn geschikt voor gladde buis en flexibele buis



POLIVOLT BOCHT PVC-CRÈME MET KEMA-KEUR

NORM MM	AFM. INCH	VERP. OMDOOS	ZAK	ARTIKELNR.
16	5/8	150	25	1196900862
19	3/4	125	25	1196900863
*25	1	100		1196900864
*32	1 ¼	50		1196900865
*38	1 ½	25		1196900866
*50	2	10		1196900867

*Geen KEMA keur



POLFIX+ KLEMBLOK PVC-CRÈME MET KEMA-KEUR

NORM MM	AFM. INCH	VERP. OMDOOS	DOOS	ARTIKELNR.
16	5/8	1200	150	1196900829
19	3/4	800	100	1196900836
25	1	600	75	1196900846
32	1 ¼	320	40	1196900851
38	1 ½	200	25	1196900854
50	2	80	10	1196900857

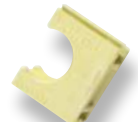

POLFIX+ KLEMBLOK PVC-CRÈME MET KEMA-KEUR VOORZIEN VAN PLUG

NORM MM	AFM. INCH	VERP. OMDOOS	DOOS	ARTIKELNR.
16	5/8	800	100	1196900830
19	3/4	600	75	1196900837
25	1	400	50	1196900847
LOSSE PLUG		4800		1196900860



POLFIXBOX+ CRÈME LASDOOS MET KLIKDEKSEL

	VERP. OMDOOS	LENGTE MM	BREEDTE MM	HOOGTE MM	ARTIKELNR.
*Combinatie	30	132	92	42	1195006743
*Combinatie + WCD	15	132	92	83	1195006573

* Combinatie bestaat uit: 1 x lasdoos, 1 x klikdeksel, 4 x insert 16/19mm



VERLENGDE SOK

EAN	VERP.	ARTIKELNR.
8712603169542	150 stuks per doos	1195006580



KEG

EAN	VERP.	ARTIKELNR.
8718892030471	400 stuks per doos	1196901458



POLIVOLT AANSLUITBOCHTEN

TYPE 1 UNIVERSEEL

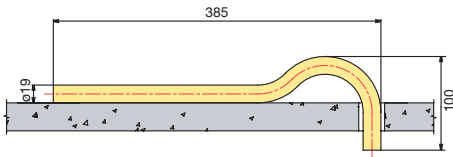

POLIVOLT AANSLUITBOCHT LF (LOW FRICTION) PVC-CRÈME MET KEMA-KEUR TYPE 1

NORM MM	AFM. INCH	VERP. OMDOOS	VERP. ZAK	ARTIKELNR.
19	3/4	6000	50	1195006536

TYPE 3 TUNNELBOUW

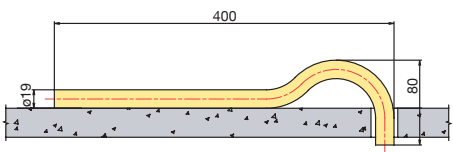

POLIVOLT AANSLUITBOCHT LF (LOW FRICTION) PVC-CRÈME MET KEMA-KEUR TYPE 3

NORM MM	AFM. INCH	VERP. OMDOOS	VERP. ZAK	ARTIKELNR.
19	3/4	6000	50	1195006537

TYPE 5 VLOERRAND

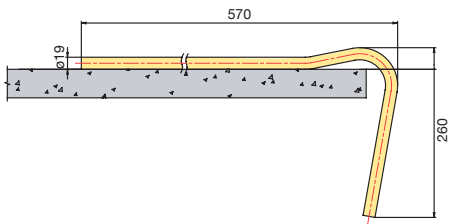

POLIVOLT AANSLUITBOCHT LF (LOW FRICTION) PVC-CRÈME MET KEMA-KEUR TYPE 1

NORM MM	AFM. INCH	VERP. OMDOOS	VERP. ZAK	ARTIKELNR.
19	3/4	6000	50	1195006538

TYPE 6 BREEDPLAAT

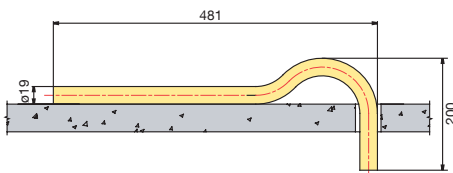

POLIVOLT AANSLUITBOCHT LF (LOW FRICTION) PVC-CRÈME MET KEMA-KEUR TYPE 6

NORM MM	AFM. INCH	VERP. OMDOOS	VERP. ZAK	ARTIKELNR.
19	3/4	6000	50	1195006546

BETONGIET CONE 19MM ROND

NORM MM	KORTING GROEP	VERP. EENHEID	ARTIKELNR.
19		300	1196901586

BETONGIET CONE 19MM STERVORM

NORM MM	KORTING GROEP	VERP. EENHEID	ARTIKELNR.
19		400	1196901587

POLVALIT BUIS VSV KLEUR RAL7037

POLVALIT VSV LF (LOW FRICTION) INSTALLATIEBUIS SLAGVAST GRIJS MET KEMA-KEUR 4 METER LENGTES

NORM MM	AFM. INCH	AFM. MM	VERP. BUNDEL	VERP. PAKKET	VERP. CONTAINER	ARTIKELNR.
16	5/8	15,9 x 13,4	100		16.500	1196011301
16	5/8	15,9 x 13,4	100	6.000		1196011300
19	3/4	19,1 x 16,3	100		11.500	1196030901
19	3/4	19,1 x 16,3	100	4.000		1196030900

POLVALIT VSV LF (LOW FRICTION) INSTALLATIEBUIS SLAGVAST GRIJS MET KEMA-KEUR 2 METER LENGTES

NORM MM	AFM. INCH	AFM. MM	VERP. BUNDEL	VERP. PAKKET	ARTIKELNR.
16	5/8	15,9 x 13,4	50	3.000	1196011302
19	3/4	19,1 x 16,3	50	2.000	1196030902

POLVALIT VSV INSTALLATIEBUIS SLAGVAST GRIJS MET KEMA-KEUR 4 METER LENGTES

NORM MM	AFM. INCH	AFM. MM	VERP. BUNDEL	VERP. PAKKET	ARTIKELNR.
*12	1/2	12,0 x 9,8	100	10000	1196000200
25	1	25,4 x 22,2	100	3200	1196072300
32	1 ¼	31,8 x 28,6	100	1800	1196110600
38	1 ½	38,1 x 34,4	60	840	1196130200
50	2	50,8 x 46,4	40	800	1196190100

*Geen KEMA keur

POLVALIT FLEX VSV LF (LOW FRICTION) INSTALLATIEBUIS, OP ROL GRIJS MET KEMA-KEUR

NORM MM	AFM. INCH	Ø MM. UITW.	VERP. ROL	ARTIKELNR.
16	5/8	15,9	100	1396330103
19	3/4	19,1	100	1396330104

POLIVOLT SOK VSV GRIJS MET KEMA-KEUR

NORM MM	AFM. INCH	VERP. OMDOOS	ZAK	ARTIKELNR.
16	5/8	400	50	1196900965
19	3/4	400	50	1196900966
25	1	200	25	1196900958
32	1 ¼	120	15	1196900960
38	1 ½	48	6	1196900962
50	2	32	4	1196900964

*Polvite moffen zijn geschikt voor gladde buis en flexibele buis

POLVALIT BOCHT VSV GRIJS MET KEMA-KEUR

NORM MM	AFM. INCH	VERP. OMDOOS	ZAK	ARTIKELNR.
16	5/8	150	25	1196900946
19	3/4	125	25	1196900947
*25	1	100		1196900948
*32	1 ¼	50		1196900949
*38	1 ½	25		1196900950
*50	2	10		1196900951

*Geen KEMA keur

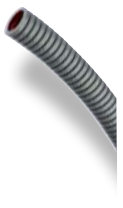

POLVALIT HULPSTUKKEN KLEUR RAL7037

POLFIX+ KLEMBLOK VSV GRIJS MET KEMA-KEUR

NORM MM	AFM. INCH	VERP. OMDOOS	DOOS	ARTIKELNR.
16	5/8	1200	150	1196900832
20	3/4	800	100	1196901485
25	1	600	75	1196900849
32	1 ¼	320	40	1196900852
38	1 ½	200	25	1196900855
40	1 ½	200	25	1196901489
50	2	80	10	1196900858



POLFIX+ KLEMBLOK VSV GRIJS MET KEMA-KEUR VOORZIEN VAN PLUG

NORM MM	AFM. INCH	VERP. OMDOOS	DOOS	ARTIKELNR.
16	5/8	800	100	1196900831
19	3/4	600	75	1196900838
25	1	400	50	1196900848
LOSSE PLUG		4800		1196900860



POLFIXBOX+ VSV LASDOOS MET KLIKDEKSEL

	VERP. OMDOOS	LENGTE MM	BREEDTE MM	HOOGTE MM	ARTIKELNR.
*Combinatie	30	132	92	42	1195006745
*Combinatie + WCD	15	132	92	83	1195006746

* Combinatie bestaat uit: 1 x lasdoos, 1 x klikdeksel, 4 x insert 16/19mm



POLVALIT VSV UV STABIEL

POLVALIT UVS VSV LF (LOW FRICTION) INSTALLATIEBUIS SLAGVAST ZWART MET KEMA-KEUR 4 METER LENGTES

NORM MM	AFM. INCH	AFM. MM	VERP. BUNDEL	VERP. PAKKET	ARTIKELNR.
16	5/8	15,9 x 13,4	100	6.000	1196012000
19	3/4	19,1 x 16,3	100	4.000	1196031200



POLVALIT UVS VSV INSTALLATIEBUIS SLAGVAST ZWART MET KEMA-KEUR 4 METER LENGTES

NORM MM	AFM. INCH	AFM. MM	VERP. BUNDEL	VERP. PAKKET	ARTIKELNR.
25	1	25,4 x 22,2	100	3200	1196072600
32	1 ¼	31,8 x 28,6	100	1800	1196113500
38	1 ½	38,1 x 34,4	60	840	1196130400
50	2	50,8 x 46,4	40	800	1196190500

POLVITE SOK UVS ZWART MET KEMA-KEUR

NORM MM	AFM. INCH	VERP. OMDOOS	ZAK	ARTIKELNR.
16	5/8	400	50	1196901425
19	3/4	400	50	1196901426
20	1	400	50	1196901487



POLFIX+ KLEMBLOK UVS ZWART MET KEMA-KEUR

NORM MM	AFM. INCH	VERP. OMDOOS	ZAK	ARTIKELNR.
16	5/8	1200	150	1196901423
19	3/4	800	100	1196901424



POLFIX UVS KLEMBLOK ZWART RAL9005

NORM MM	ARTIKELNR.
25	1196901562
32	1196901563
38	1196901564
50	1196901565

POLVITE UVS SOK ZWART RAL9005

NORM MM	ARTIKELNR.
25	1196901566
32	1196901567
38	1196901568
50	1196901569

POLVALIT VSV BOCHT RAL9005 UVS

NORM MM	ARTIKELNR.
16	1196901551
19	1196901552
20	1196901553
25	1196901554



HALOVOLT KLEUR RAL9005

HALOVOLT LF (LOW FRICTION) HALOGEENVRIJ ZWART MET KEMA-KEUR 4 METER LENGTES

NORM MM	AFM. INCH	AFM. MM	VERP. BUNDEL	VERP. PAKKET	ARTIKELNR.
16	5/8	15,9 x 13,4	25	6000	1196031400
19	3/4	19,1 x 16,3	25	4000	1196030801



HALOVOLT MOF HALOGEENVRIJ ZWART MET KEMA-KEUR

NORM MM	AFM. INCH	VERP. OMDOOS	ZAK	ARTIKELNR.
16	5/8	400	50	1196900441
19	3/4	400	50	1196900442



HALOVOLT BOCHT HALOGEENVRIJ ZWART MET KEMA-KEUR

NORM MM	AFM. INCH	VERP. OMDOOS	ZAK	ARTIKELNR.
16	5/8	150	25	1196900425
19	3/4	125	25	1196900426



HALOVOLT POLFIX+ KLEMBLOK HALOGEENVRIJ ZWART MET KEMA-KEUR

NORM MM	AFM. INCH	VERP. OMDOOS	ZAK	ARTIKELNR.
16	5/8	1200	150	1196900835
19	3/4	800	100	1196900843



HALOVOLT KLEUR RAL7035

HALOVOLT INSTALLATIEBUIS LF (LOW FRICTION) HALOGEENVRIJ LICHTGRIJS MET KEMA-KEUR 4 METER LENGTES

NORM MM	AFM. INCH	AFM. MM	VERP. BUNDEL	VERP. PAKKET	ARTIKELNR.
16	5/8	15,9 x 13,4	100	6000	1196011200
19	3/4	19,1 x 16,3	100	4000	1196030800



HALOVOLT INSTALLATIEBUIS LF (LOW FRICTION) HALOGEENVRIJ LICHTGRIJS MET KEMA-KEUR 4 METER LENGTES

NORM MM	AFM. INCH	AFM. MM	VERP. BUNDEL	VERP. PAKKET	ARTIKELNR.
25	1	25,4 x 22,2	100	4000	1196072200
32	1 ¼	31,8 x 28,9	100	1800	1196110700
38	1 ½	38,1 x 34,3	60	840	1196130300
50	2	50,8 x 46,4	40	800	1196190200



HALOVOLTFLEX INSTALLATIEBUIS, OP ROL LICHTGRIJS MET KEMA-KEUR

NORM MM	AFM. INCH	Ø MM. UITW.	VERP. ROL	ARTIKELNR.
16	5/8	15,9	100	1396330105
19	3/4	19,1	100	1396330106
25	1	25,4	50	1396330100



HALOVOLTFLEX ECO INSTALLATIEBUIS, OP ROL LICHTGRIJS MET KEMA-KEUR

NORM MM	AFM. INCH	Ø MM. UITW.	VERP. ROL	ARTIKELNR.
16	5/8	15,9	100	1396330123
19	3/4	19,1	100	1396330124



HALOVOLT MOF LICHTGRIJS MET KEMA-KEUR

NORM MM	AFM. INCH	VERP. OMDOOS	ZAK	ARTIKELNR.
16	5/8	400	50	1196900439
19	3/4	400	50	1196900434
25	1	200	25	1196900435
32	1 ¼	120	15	1196900436
38	1 ½	48	6	1196900437
50	2	32	4	1196900438



Halovolt moffen zijn geschikt voor gladde buis en flexibele buis

HALOVOLT KLEUR RAL7035

HALOVOLT MOF LICHTGRIJS MET KEMA-KEUR

NORM MM	AFM. INCH	VERP. OMDOOS	ZAK	ARTIKELNR.
16	5/8	150	25	1196900428
19	3/4	125	25	1196900429
*25	1	100		1196900430
*32	1 ¼	50		1196900431
*38	1 ½	25		1196900432
*50	2	10		1196900433

* Geen KEMA keur



POLFIX+ KLEMBLOK HALOGEENVRIJ LICHTGRIJS MET KEMA-KEUR

NORM MM	AFM. INCH	VERP. OMDOOS	DOOS	ARTIKELNR.
16	5/8	1200	150	1196900833
19	3/4	800	100	1196900841
25	1	600	75	1196900850
32	1 ¼	320	40	1196900853
38	1 ½	200	25	1196900856
50	2	80	10	1196900859



POLFIX+ KLEMBLOK HALOGEENVRIJ LICHTGRIJS MET KEMA-KEUR VOORZIEN VAN PLUG

NORM MM	AFM. INCH	VERP. OMDOOS	DOOS	ARTIKELNR.
16	5/8	800	100	1196900834
19	3/4	600	75	1196900842
LOSSE PLUG		4800		1196900860



POLFIXBOX+ HALOGEENVRIJ LASDOOS MET KLIKDEKSEL

	VERP. OMDOOS	LENGTE MM	BREEDTE MM	HOOGTE MM	ARTIKELNR.
*Combinatie	30	132	92	42	1195006747
*Combinatie + WCD	15	132	92	83	1195006572

* Combinatie bestaat uit: 1 x lasdoos, 1 x klikdeksel, 4 x insert 16/19mm



KABELFLEX

FLEXIBELE KABELBESCHERMINGSBUIS ROOD INCLUSIEF TREKDRAAD

NORM MM	BINNENMAAT MM	VERP. ROL	ARTIKELNR.
40	30	50	1496150012
50	37	50	1496150024
63	47	50	1496150033
75	56	50	1496150047
90	67	50	1496150059
110	82	50	1496150075
125	94	50	1496150092
160	120	25	1496150108



KABELFLEX MOF

NORM MM	ARTIKELNR.
40	1196900480
50	1196900481
63	1196900482
75	1195006596
90	1195006598
110	1195006597
125	1196900246
160	1196900247



KABELFLEX ZANDDICHTE AANSLUITKAP

NORM MM	ARTIKELNR.
50	911157025
63	1196900001
75	1196900003
90	1196900005
110	1196900008
125	1196900009
160	1196900011
200	1196900012



ACCESSOIRES

PIPELIFE KNIPSCHAAR TBV INSTALLATIEBUIS

AFM.	VERP.	ARTIKELNR.
16/19	los	1195006543



PIPELIFE LIJM VOOR PVC MET KOMO-KEUR

INHOUD	VERP.	ARTIKELNR.
0,25 l	12	1195001135
1 kg	8	1195001136

Pipelife lijm voor PVC is niet geschikt voor Halovolt buizen te lijmen



PIPELIFE LIJM VOOR HALOGEENVRIJE BUIS EN HULPSTUKKEN

INHOUD	ARTIKELNR.
20 g	1195006414



ALL FIX BUISKLEM

EAN	VERP.	ARTIKELNR.
8718892056815	600 stuks per doos	1196901483



TREKVEER LOW FRICTION

INHOUD	VERP. AANTAL	ARTIKELNR. NIEUW
15	1	1195006523
30	1	1195006528



CODERINGEN

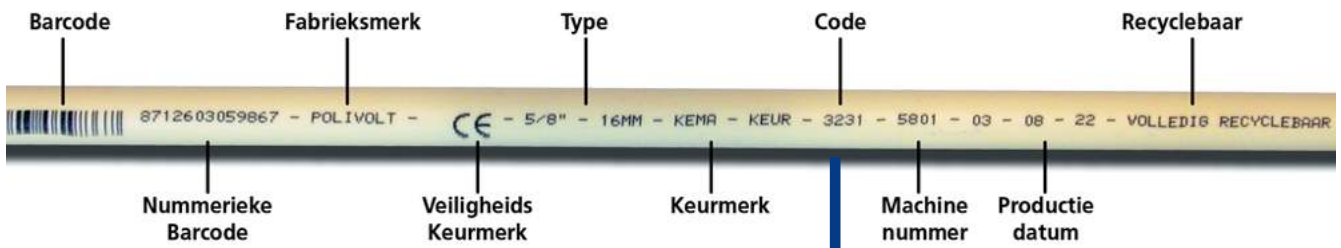

EERSTE CIJFER MECHANISCHE STERKTE

1	zeer licht	schedeldruk	125N
2	licht	schedeldruk	320N
3	gemiddeld	schedeldruk	750N
4	zwaar	schedeldruk	1250N
5	zeer zwaar	schedeldruk	4000N

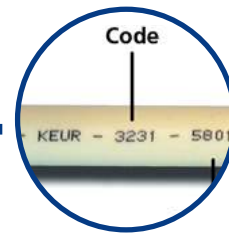

TWEDE CIJFER SLAGVASTHEID

1	zeer licht	valgewicht	0,5 kg/100mm
2	licht	valgewicht	1,0 kg/100mm
3	gemiddeld	valgewicht	2,0 kg/100mm
4	zwaar	valgewicht	2,0 kg/300mm
5	zeer zwaar	valgewicht	6,8 kg/300mm

DERDE CIJFER MINIMUM TEMPERATUUR

1	+5° C	Transport, installatie in gebruik
2	-5° C	Transport, installatie in gebruik
3	-15° C	Transport, installatie in gebruik
4	-25° C	Transport, installatie in gebruik
5	-45° C	Transport, installatie in gebruik

VIERDE CIJFER MAXIMUM TEMPERATUUR

1	60° C	Transport, installatie in gebruik
2	90° C	Transport, installatie in gebruik
3	105° C	Transport, installatie in gebruik
4	120° C	Transport, installatie in gebruik
5	150° C	Transport, installatie in gebruik
6	250° C	Transport, installatie in gebruik

AFMETINGEN

AFMETINGEN VAN CONTAINERS EN PAKKETTEN

OMSCHRIJVING	AFMETINGEN BUIS	METERS INHOUD	LENGTE	BREEDTE	HOOGTE	GEWICHT
Grote container ledig			3077 mm	1223 mm	1250 mm	± 200 kg
Inclusief buis	16 mm	16500 m	4000 mm	1223 mm	1250 mm	± 1540 kg
Inclusief buis	19 mm	11500 m	4000 mm	1223 mm	1250 mm	± 1420 kg
Kleine container ledig			3077 mm	1223 mm	700 mm	± 150 kg
Inclusief buis	16 mm	7500 m	4000 mm	1223 mm	700 mm	± 650 kg
Inclusief buis	19 mm	5000 m	4000 mm	1223 mm	700 mm	± 650 kg
Pakketten	16 mm	6000 m	4000 mm	1070 mm	390 mm	± 325 kg
	19 mm	4000 m	4000 mm	1070 mm	370 mm	± 415 kg
	25 mm	3200 m	4000 mm	1070 mm	640 mm	± 510 kg
	32 mm	1800 m	4000 mm	1070 mm	485 mm	± 380 kg
	38 mm	840 m	4000 mm	1070 mm	315 mm	± 265 kg
	50 mm	800 m	4000 mm	1070 mm	520 mm	± 390 kg



